



PM 2026-04-28 – Bilaga tillståndsportfölj

Gladhammarprojektet och

Västerviksdistriktet	Yta (ha)	Från	Till	Kommun	Län	Ägare	Kommentar
Gladhammar K nr 1	8	2012-11-21	2037-11-21	Västervik	Kalmar	Crustal Westbay AB	Bearbetningskoncession
Gladhammar nr 101	152	2024-11-27	2027-11-27	Västervik	Kalmar	Crustal Westbay AB	
Gladhammar nr 104	535	2025-03-26	2028-03-26	Västervik	Kalmar	Crustal Westbay AB	
Gladhammar nr 100	1	2026-04-20	2029-04-20	Västervik	Kalmar	Crustal Westbay AB	
Fårhult nr 101	132	2025-04-24	2028-04-24	Västervik	Kalmar	Crustal Exploration AB	
Kyrksjön nr 101	234	2025-04-25	2028-04-25	Västervik	Kalmar	Crustal Exploration AB	
Lebo nr 101	152	2025-04-25	2028-04-25	Västervik	Kalmar	Crustal Exploration AB	
Lebo nr 102	483	2025-04-25	2028-04-25	Västervik	Kalmar	Crustal Exploration AB	
Marieborg nr 101	514	2025-04-24	2028-04-24	Västervik	Kalmar	Crustal Exploration AB	
Ringsbo nr 101	445	2025-04-24	2028-04-24	Västervik	Kalmar	Crustal Exploration AB	
Ringsbo nr 102	121	2025-08-26	2028-08-26	Västervik	Kalmar	Crustal Exploration AB	

Nischmetaller	Yta (ha)	Från	Till	Kommun	Län	Ägare	Kommentar
Baggetorp nr 101	581			Motala	Östergötland	Archelon REE AB (publ)	Ansökt, handläggs först om ansökan om undantag från förbudsår beviljats
Blankagruvan	121	2023-04-19	2026-04-19	Nora	Örebro	Archelon REE AB (publ)	Ansökt om förlängning
Jerferälven	681	2023-04-25	2026-04-25	Arvidsjaur	Norrbottnen	Archelon REE AB (publ)	Ansökt om förlängning
Grenåskilen nr 1	541	2023-08-25	2026-08-25	Strömsund	Jämtland	Archelon REE AB (publ)	Beslut om eventuell förlängning senare
Malmkärra nr 3	81	2022-01-24	2028-01-24	Norberg	Västmanland	Archelon REE AB (publ)	
Stugun	334	2023-04-25	2026-04-25	Ragunda, Östersund	Jämtland	Archelon REE AB (publ)	Löpt ut
Lappmossberget 1	188	2023-05-05	2026-05-05	Hagfors, Malung-Sälen	Värmland, Dalarna	Archelon REE AB (publ)	Förlängs ej
Törnäset	376	2023-04-19	2026-04-19	Skellefteå	Västerbotten	Archelon REE AB (publ)	Löpt ut
Malmkärra nr 4	21	2023-02-22	2026-02-22	Norberg	Västmanland	Archelon REE AB (publ)	Löpt ut
Kolarbyn	41	2023-02-22	2026-02-22	Norberg, Fagersta	Västmanland	Archelon REE AB (publ)	Löpt ut
Mosisjön	85	2023-04-25	2026-04-25	Söderhamn	Gävleborg	Archelon REE AB (publ)	Löpt ut

Guld och koppar	Yta (ha)	Från	Till	Kommun	Län	Ägare	Kommentar
Edsele nr 100	3 198	2026-03-31	2029-03-31	Sollefteå	Västernorrland	Crustal Exploration AB	Nytt projekt
Edsele nr 200	2 302	2026-03-31	2029-03-31	Sollefteå	Västernorrland	Crustal Exploration AB	Nytt projekt
Hemmyrberget nr 100	400	2024-08-15	2027-08-15	Ljusdal	Gävleborg	Crustal Resources AB	



**CRUSTAL
RESOURCES**

Tillståndsportfölj - Översikt

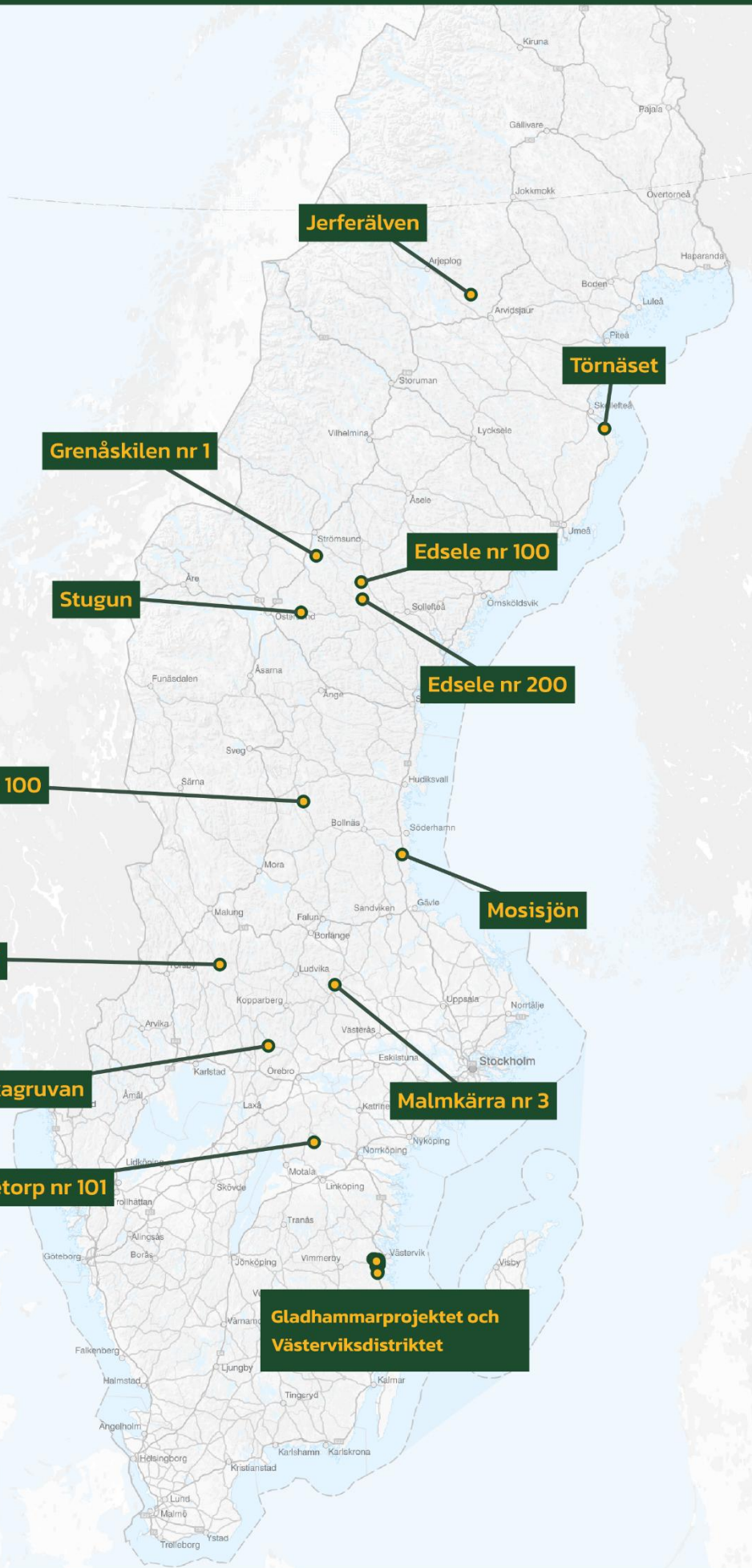



**CRUSTAL
RESOURCES**

**Gladhammarprojektet och
Västerviksdistriktet - Översikt**

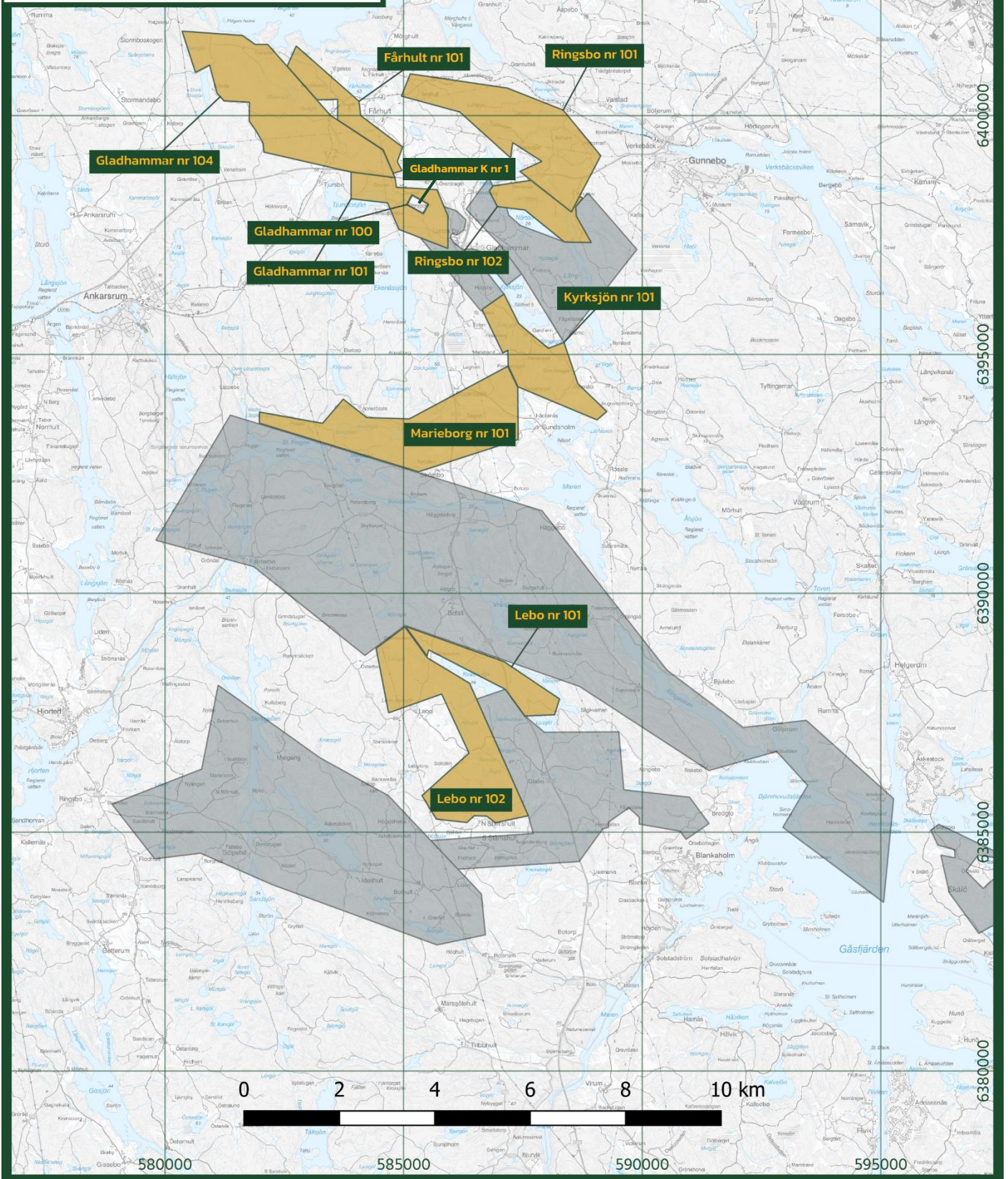

Koordinater i Sweref99TM

© Lantmäteriet



**CRUSTAL
RESOURCES**

Baggetorp nr 101 - Översikt

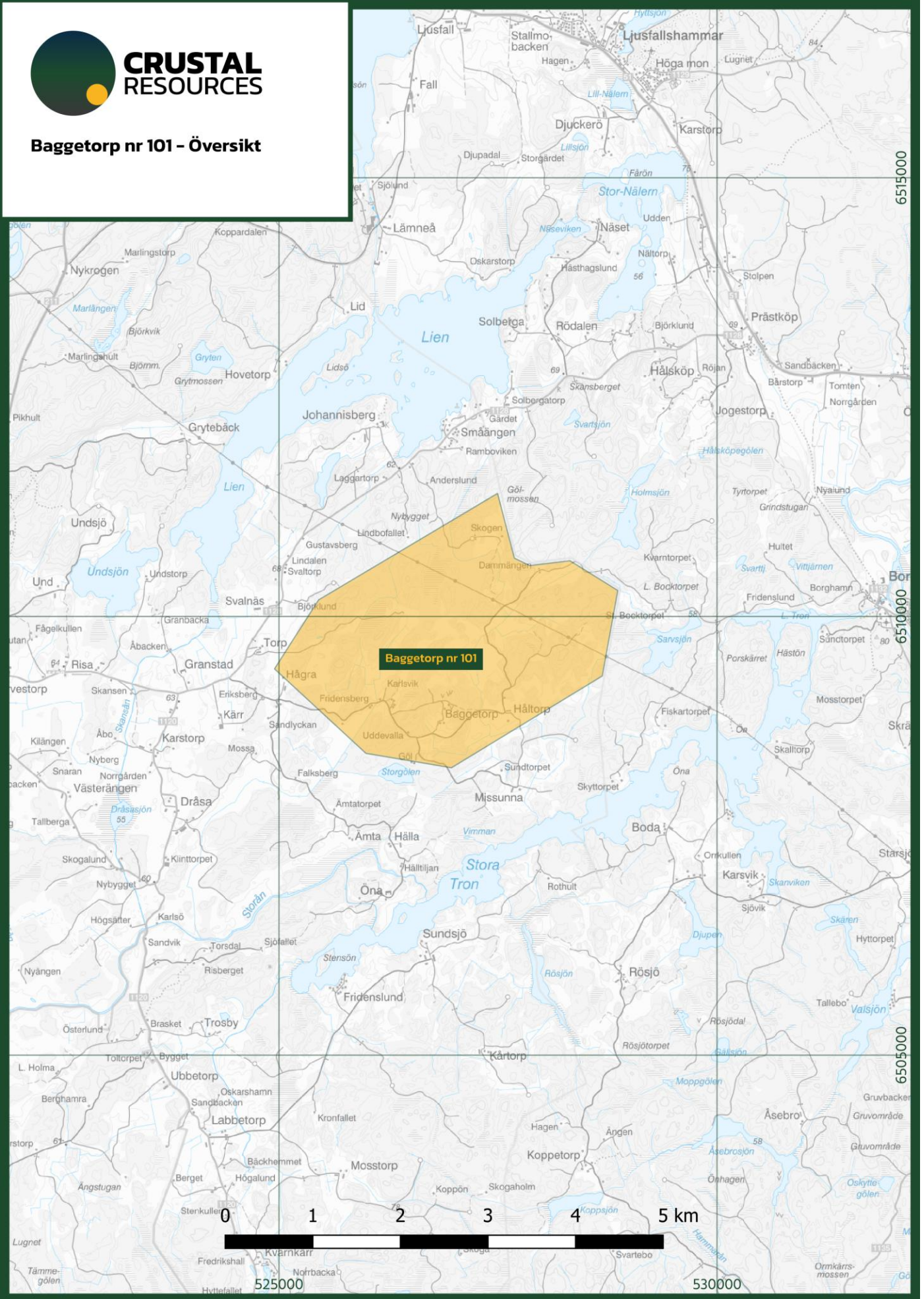



**CRUSTAL
RESOURCES**

Edsele nr 100 och nr 200 - Översikt

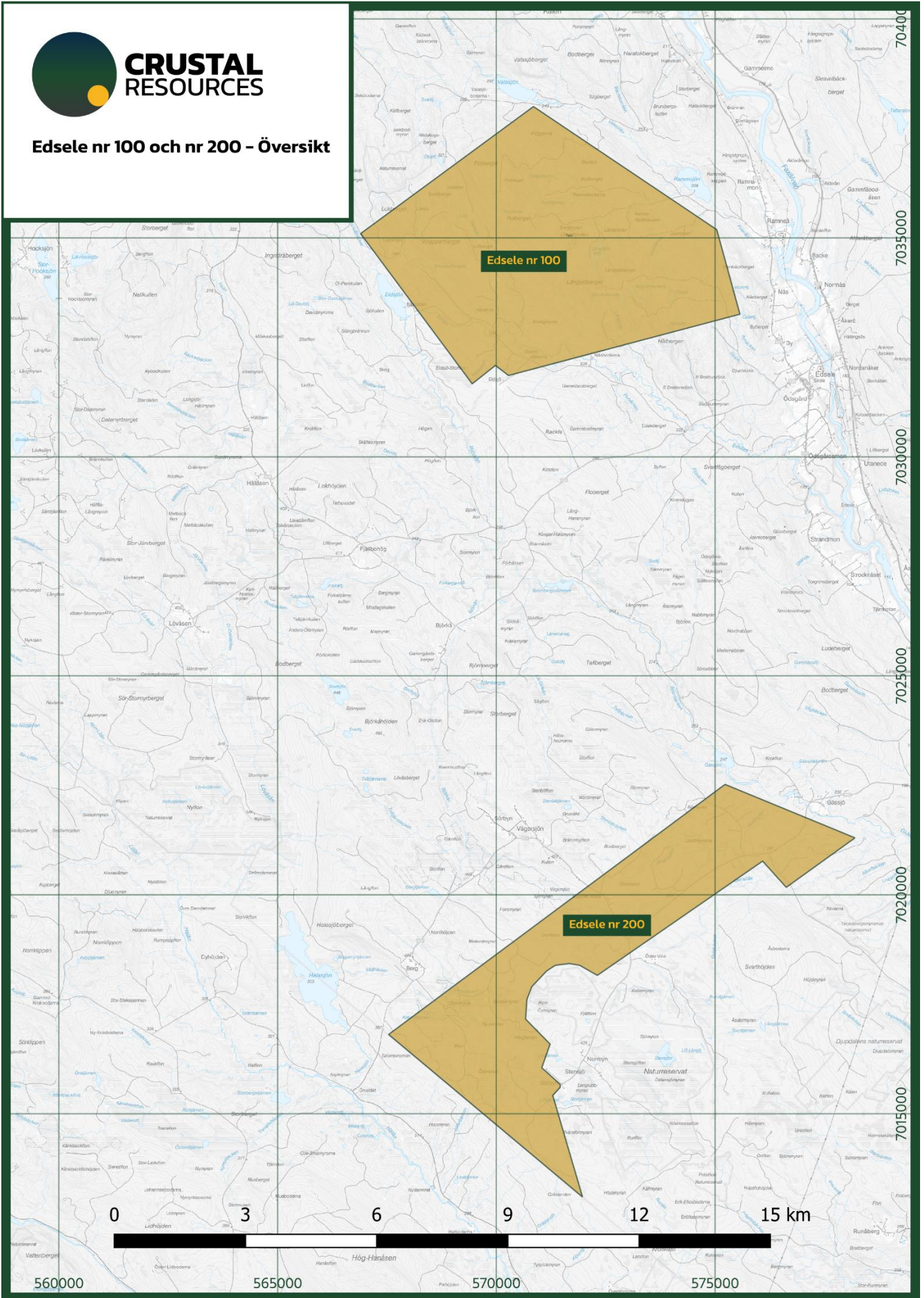

Koordinater i Sweref99TM

© Lantmäteriet



**CRUSTAL
RESOURCES**

Blankagruvan - Översikt

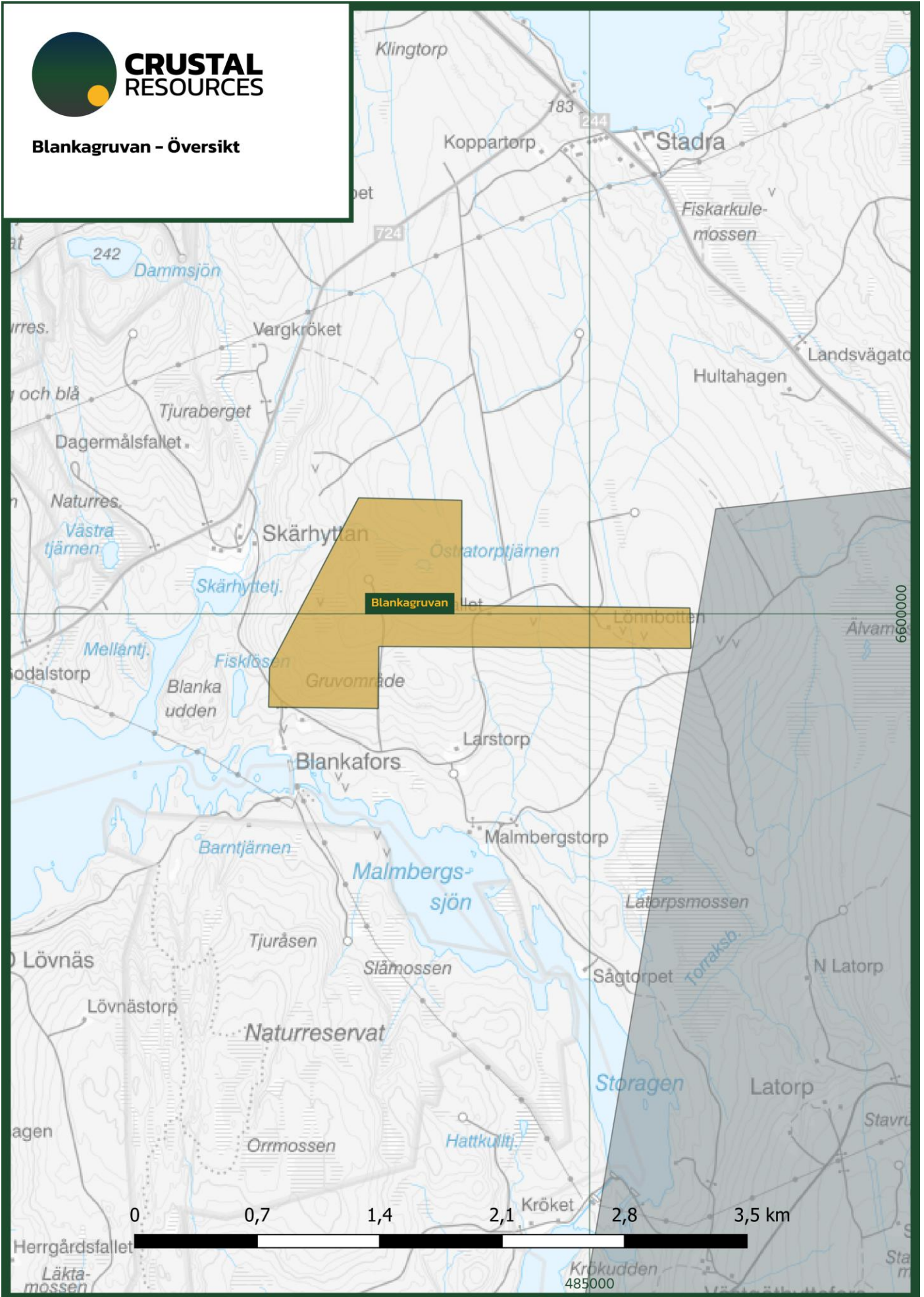



**CRUSTAL
RESOURCES**

Grenåskilen nr 1 - Översikt

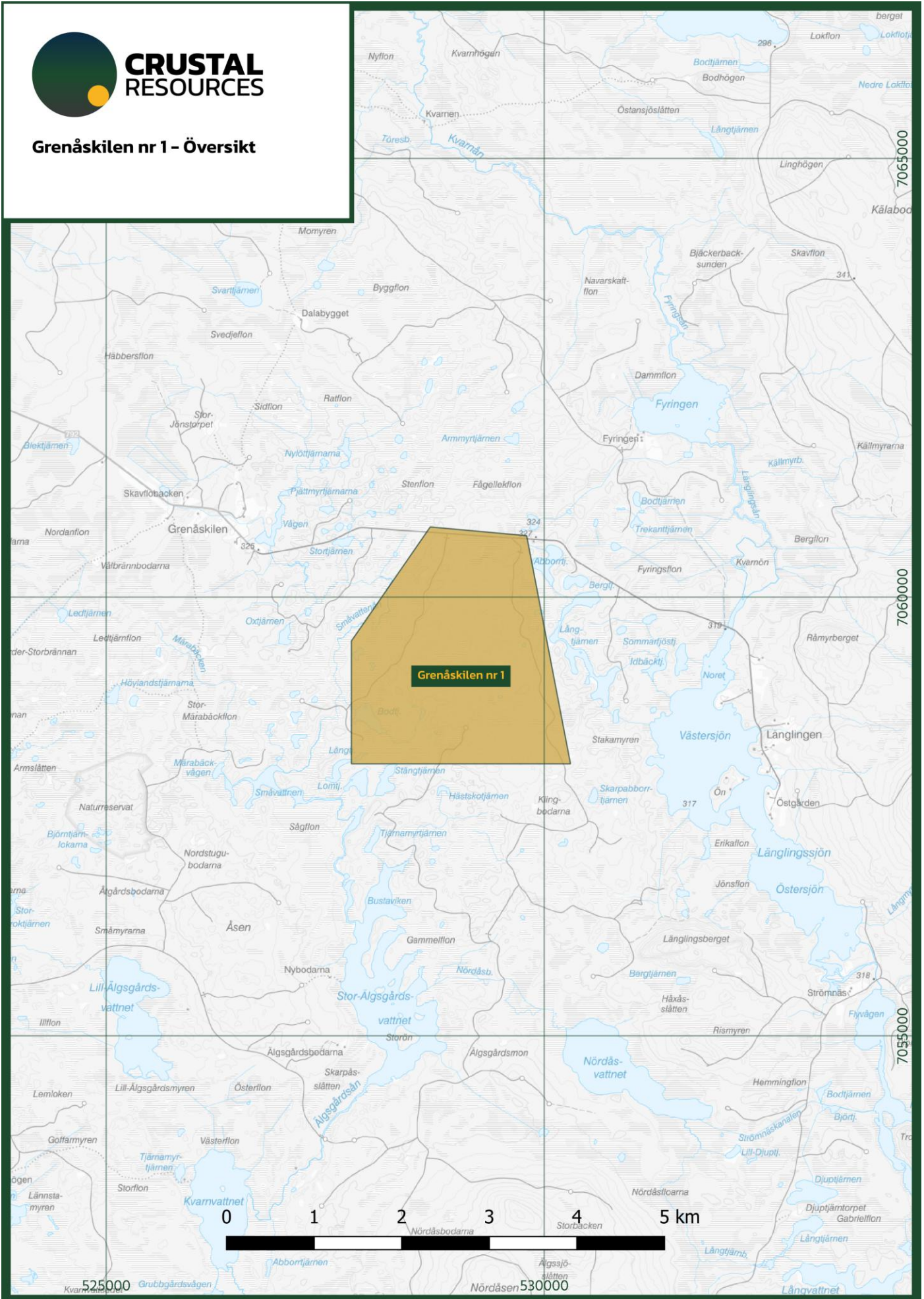

Koordinater i Sweref99TM

© Lantmäteriet